

Weektarieven & nachttarieven

Onderstaande prijzen zijn incl. douchen, water, 10 Ampère stroom, afvoer, digitale CAI, bijzet tent, hond (max. 2) en 1 Wifi code.

Exclusief toeristenbelasting.

U bent welkom vanaf 13:00 en op de vertrek dag vragen wij u om voor 12:00 de camping te verlaten.

Hoogseizoen is voor ons; Meivakantie, Hemelvaart, Pinksteren en in de zomer van 06-07 t/m 24-08, alles wat daar buiten valt is laagseizoen. Tijdens het hoogseizoen is het animatieteam aanwezig

| Nachttarief; comfortplaats | Laagseizoen | Hoogseizoen |
|----------------------------|-------------|-------------|
| max. 2 personen | 24,50 | 35,50 |
| max. 3 personen | 29,00 | 40,00 |
| max. 5 personen | 35,50 | 46,00 |

Korting; dit mag u van het eindbedrag afhalen

Bij een verblijf van 1 week 10,00

Bij een verblijf van 2 weken 20,00

Bij een verblijf van 3 weken 30,00

Extra personen p·p·p·n· (vanaf 3 jaar) 5,00 5,00

Groepstarieven p·p·p·n· (vanaf 3 jaar) 8,50 n·v·t·

Toeristenbelasting p·p·p·n· (vanaf 3 jaar) 1,00 1,00

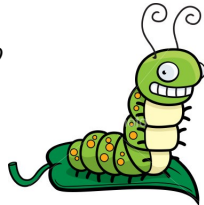

Nachttarief; tentplaats (zonder stroom)

Incl. douchen, water en hond. Aankomst vanaf 13:00 en vertrek voor 12:00

| | | |
|-----------------|-------|-------|
| max. 1 persoon | 8,50 | 11,00 |
| max. 2 personen | 15,50 | 19,50 |
| max. 3 personen | 19,50 | 23,50 |
| max. 5 personen | 21,50 | 26,50 |

Annuleren is alleen mogelijk via een annuleringsverzekering

Arrangementen

Onderstaande prijzen zijn incl. douchen, water, 10 Ampère stroom, afvoer, digitale CAI, bijzet tent, hond (max. 2) en 1 Wifi code.

Exclusief toeristenbelasting.

Tijdens de arrangementen bent u vanaf 10:00 welkom en op de vertrek dag vragen wij u om voor 16:00 de camping te verlaten.

| | Max. 2 pers | Max. 3 pers | Max. 5 pers |
|------------------------------------|----------------------------------------|-------------|-------------|
| Pasen | | | |
| 19-04 t/m 22-04 | 67,50 | 78,00 | 98,50 |
| Meivakantie | | | |
| 26-04 t/m 05-05 | 280,00 | 310,00 | 330,00 |
| Voorjaarskriebels | | | |
| 10-05 t/m 10-06 | 480,00 | 510,00 | 540,00 |
| Incl. Hapi | | | |
| Hemelvaart | | | |
| 29-05 t/m 02-06 | 165,00 | 175,00 | 195,00 |
| Pinksteren | | | |
| 07-06 t/m 10-06 | 135,00 | 145,00 | 165,00 |
| Hemelvaart & Pinksteren | | | |
| 29-05 t/m 10-06 | 290,00 | 310,00 | 350,00 |
| Vroege Vogels | | | |
| 12-06 t/m 03-07 | 260,00 | 280,00 | 300,00 |
| Maandje zomerkriebels | | | |
| 28 nachten in de periode | 800,00 | 950,00 | 1080,00 |
| 06-07 t/m 24-08 | Let op; aankomst 13:00 & vertrek 12:00 | | |
| Naseizoen | | | |
| 25-08 t/m 29-09 | 250,00 | 270,00 | 280,00 |



In de meivakantie mogen alleen meivakantiearrangementen een voorkeur van plaats aangeven. Tijdens de Hemelvaart & Pinksteren kunnen alleen arrangementen geboekt worden.

Tarieven voor eventuele bijkomende kosten

| | | |
|----------------------------------------------|-------|-------|
| Borgsom Eurostekker | | 15,00 |
| Borgsom CAI kabel | | 15,00 |
| Huren Settopbox voor digitale t.v. | Vanaf | 5,00 |
| Wasmachinemunt & gratis wasmiddel in machine | | 4,00 |
| Droogtrommel munt | | 2,00 |
| Afwasmachinemunt & Strijkmunt | | 0,50 |

Multicourt; tennis & basketbal

| | | |
|----------------------------------------|--|--------|
| t/m 18 jaar (reserveren niet mogelijk) | | gratis |
| Vanaf 18 jaar (per uur) | | 5,00 |

Bezoek overdag (campinggast moet bezoek eerst aanmelden)

| | | |
|------------------------------------------------------------------|--|------|
| Vanaf 3 jaar | | 2,00 |
| Ons bezoeken kan alleen als u iemand op de camping gaat bezoeken | | |

Bezoek per nacht

| | | |
|--------------|--|------|
| Vanaf 3 jaar | | 5,00 |
|--------------|--|------|

*Wifi is alleen voor recreatief gebruik
Alleen reizende jongeren onder de 21 jaar zijn niet toegestaan
Caravans met dubbele as zijn niet toegestaan*

Animatieprogramma

Met Pasen is er een paasvuur, eieren zoeken en een leuke knutsel.

Ons animatieprogramma wordt verzorgd door Animatiewerk die bekend staan om hun variërende en leuke activiteiten programma. Animatiewerk is aanwezig tijdens; Meivakantie, Hemelvaart, Pinksteren en in de zomer van 07-07 t/m 24-08. Wij houden de schoolvakanties van de Rijksoverheid aan.

Het animatieprogramma is grotendeels voor kinderen t/m 12 jaar, maar wij organiseren ook een aantal activiteiten voor de jeugd t/m 15 jaar.



*Wij hopen u snel te mogen verwelkomen op onze camping!
Familie Willemsen & medewerkers "de Waay"*



Tarieven 2019

Rijndijk 67 6686 MC Doornenburg 0481-421256 info@de-waay.nl

Jaarplaats 01-04 t/m 30-09 €2130,00

Ca. 150 m², incl. 300 kW elektriciteit 10 Ampère,
5 m³ water, digitale CAI, afvoer en 30 vuilniszakken. Max. 5 personen.
Douchen in sanitair gebouwen niet toegestaan

Seizoenplaats 30-03 t/m 30-09

Incl. Douchen, incl. 300 kW elektriciteit 10 Ampère, afvoer, water,
digitale CAI en 30 vuilniszakken. Max. 5 personen.

| | | |
|-----------------------------|------------------------|----------|
| * Cirkels op het achterveld | ca. 120 m ² | €2080,00 |
| * Zwaluwenveld | ca. 100 m ² | €1800,00 |
| * Mussenveld | ca. 100 m ² | €1690,00 |

Voorseizoenplaats 30-03 t/m 24-06

Incl. Douchen, incl. 150 kW elektriciteit 10 Ampère, afvoer, water,
digitale CAI en 15 vuilniszakken. Max. 5 personen.

| | | |
|-----------------------------|------------------------|---------|
| * Cirkels op het achterveld | ca. 120 m ² | €980,00 |
| * Zwaluwenveld | ca. 100 m ² | €880,00 |

Hond (maximaal 2)

| | |
|----------------|--------|
| * Heel seizoen | €60,00 |
| * Voorseizoen | €30,00 |

Toeristenbelasting (per plaats)

| | |
|----------------|---------|
| * Heel seizoen | €147,00 |
| * Voorseizoen | €73,50 |

Wifi (1 code) per maand

€10,00



www.de-waay.nl

Prijswijzingen i.v.m. overheidsmaatregelen voorbehouden